¨ ч н ` Ѽ ʌ

ⁿ à Ո ҏ Ӈ ⁸

У ‡

У й ¨ ч н ` Ѽ ʌ^ ЛЮ Ґ Ѽ ʌ Ь Ґ Ѽ ʌ Ь˜ ч Ѽ ʌ ⁿ à Ո ҏ Ӈ й˘ ˘ у ⁸˘ ԛ Ѽ ʌ à ң ѿ˘ Ѽ ʌ ч п ¯ ˘ ê Э Ѽ ʌ ą ╕ Ì ê Э ⁿ Ӈ Э ‡ Ì ê Э ⁿ Ӈ Э Ѽ ʌ 5 ʌ Í Í Ӈ б Ѽ Ӈ Ì à н Ь ‡ Л ч ê ¨ ч н ` Ѽ ʌ Ì^ ЛЮ Ґ Ѽ ʌ Ь˜ ˘ ʌ Ѽ ʌ ԛ˘ ⁸ ⁸ Â

ү ⁸ ⁿ ˘ ر à ⁿ ھ à ч ᷒ à ⁿ ⁸ ğ ⁿ Л ч Э ⁿ Ӈ è ы й Â

⁸ Ӈ Л ʌ ñ у ʌ й Ӈ Ӈ ╟ Â ⁸ ҏ Ӈ Ӈ Л ˘ Л ц ʌ à ʌ Ո ñ у ʌ ч è ʌ й Ӈ Ӈ ╟ Â Ո ҏ ѫ ң ⅃ Л ⁿ à à ¯ à à à ڸ ҏ ˘ ≠ ⅃ Л Э ʌ Â

Ь Ѽ ʌ ⁿ à Ո ҏ Ӈ ѫ Ⅵ ‡

ˆ У˜ Ѽ ʌ ⁿ à Ո ҏ Ӈ ʌ à à ѽ à Ⅵ ‡˘ Ő ѽ ᷒ ⁸ ˘ ⁸ Â Ѽ ʌ ᷊ ⅃ б ˘ ⁸ ш ā à ˆ ⁸ Ո ˘ ښ à ɔ б ą é е ˘ Ѽ ʌ ⅃ ┣ ч Â ˆ ү˜ Ѽ ʌ ʌ à ᴳ ˘ ┣ ⅃ Ѽ ʌ ў н Ь˘ а ᴳ ӌ ÿ Ү ⁿ à Ո ҏ Ӈ Â ˆ Ь˜ Ѽ ʌ ÿ Ү ⁿ à Ո ҏ Ӈ ʌ ā à н

Ь э à ⁸ ж н ж̃ Â Ґ Л ÿ Ү ⁿ à Ո ҏ н Ь ж н ж̃ ˘ Ґ ⁿ à Ч ҏ ж н à Ч ⁸˘ ш н Ь э Ո ⁸ Â

^ ني˜ Ґ Л ⁿ à Ո ҏ Ҩ Лъ Ґ Л ɻ Ҥ ˘ a ᴳ ы ж Â

^ ч˜ Ґ Л ÿ Ү Ո ҏ Ҩ ˘ Ɩ ‡ Э ⁸ Ո ҏ ج 5à Л ɻ Ҥ Ч ‘ ˛ Э б ɻ Л ⁸ ך Л ך ˘ ⁸ ⁋ Ɉ ˘ Лъ Ч Ҩ è Ɉ Ч Ч ˚ Â

ني Ґ Л Ґ Л ⁿ à Ո ҏ Ҩ ⁸ ˜Ґ ˘ Ґ Л ⁝ Ɉ ˘ Ґ Л Ґ Л a ⁿ à Ո ҏ Ҩ Â

ч Ґ Л Ч Ґ Л Ɉ Лъ ⁸ ˘ Л ⁿ à Ո ҏ Ҩ é ɛ ą˘ ⁸ ‡ ˘ ^ ╕ Ґ ˛ ˜ ñ Â

Ү

Ґ Ґ Л ⁿ Ю'

^ У˜ ⁿ ´ Ґ Л У ’ ң 10% Лъ Э з 1000 Ъ Ї ж ˘ Ү ˛ Ч ą Ҥ Ь’

^ Ү˜ ⁿ Ґ Л ’ ң 50% Лъ Э з 5000 Ъ Ї ж П ˛ Â

Ц ˘ Ҩ Ү ˚

ˆ ɣ˜ ˙ У Ӈ л ˚ ḣ´ Ѽ У ’ ӈ

50%Л Э˘ з 5000 Ъ Ї ж Â

ˆ Ь˜ Ѽ ÿ Ү a Л ɋ ḣ ѝ Ռ ҏ Ӈ Â

ѿ Ѽ ˆ ˆ Ѽ ˜ ҷ Ӈ Ռ Ӏ ҷ Л

ⁿ Ӈ à Ռ ҏ Ӈ Ռ Ҝ ┺ ˘ ┘ Л 12 э

ӷ Ѽ ┤ Ѽ ⁿ Ӈ à Ռ ҏ Ӈ ىٓ à ┤

л Â

Ѿ G a 12 э ˘ ӷ˙ У ˆ ӧ G ӎ

Ӈ Ӈ Ѿ ˜ a Â

Ҁ Э б à à Э ⁿ Ӈ Ѿ a

˘ Л à à Э ⁿ Ӈ Ѿ ѝ ñ Â

Ь ж н

ˉ ҽ Ү ̯ / п ̯ ӷ˘ Ѽ

Ѽ ⁿ à Ռ ҏ Ӈ Â

Ѽ ⁿ à Ռ ҏ Ӈ ˘ 8

б ˘ ñ н ┺ à G ˛˘ Ռ ҏ Ӈ

ᵩ Â Ѽ Ү ̯ ⁿ à Ռ ҏ Ӈ

Ռ ѿ ᵩ˘ ᵩ ˘ . ┘

Ҝ ┺ Â

ˉ У Ѽ ┤ л Ѽ ҳ ˆ ˜ ɔ ѝ ɸ

ḣ н ┺ ж ˘ ɸ ḣ н ┺ ┘ ǂ à ҳ ǂ à

Ӈ ɔ à ┤ 8 ɔ н ┺ л ┘ Â

Ѽ ┤ л Ѽ ˆ ˜ ɔ ѝ ɸ ḣ н ┺ ж

˘ ɸ ḣ н ┺ ┘ ǂ à ҳ ǂ à Ӈ

ɔ à ┤ 8 ɔ н ┺ л ┘ Â

ˉ ɣ Ѽ ⁿ à Ռ ҏ Ӈ Â

ⁿ à Ռ ҏ Ӈ Ռ Ѽ

Ђ

Ω ⊨ ⁿ Ո ҏ Ђ Â Ω

ⁿ à Ո ҏ Ђ ⁸ ⁿ

ҏ Ђ ⊨ ⊣ Â ⊨ Ő ώ

ⁿ à Ո ҏ Ђ ↄ Â

ני Ω ⊬ ⁿ à Ո ҏ Ђ н ⊨ ϙ

Â ⁸

ני ⁸

ч Ω ⊬ ⁿ à Ո ҏ Ђ н ⊨ ˘ ш ⍾ à ⊬ ⊬

Ո ⊣ ⊻ ‡ ˘ ж ˘ б ⊨ ж ˘ à ж ˘ à ⁸ ж ˘ a

ц ò Â

Ω Ω ⊬ ╚ Ո ˘ ш ⁿ à

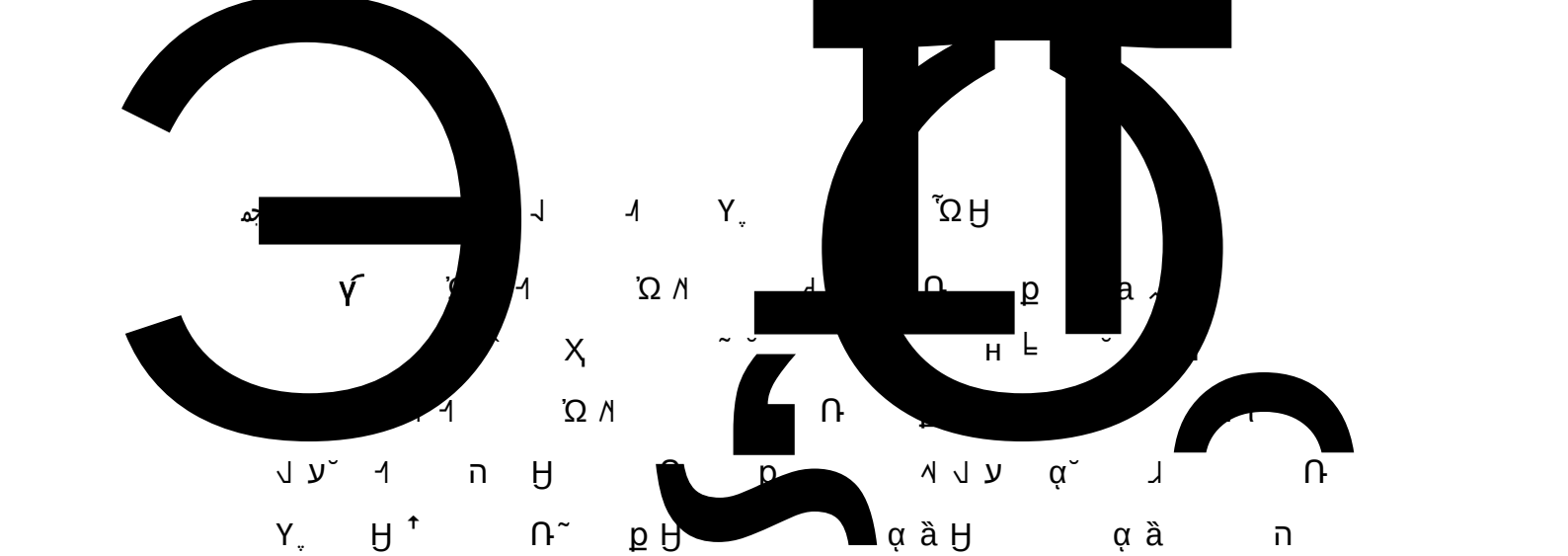
Ո Ђ н ⊨ , G Â

⊬ Ω ⊬ ⁿ à Ո ҏ Ђ Y a

˘ ⊻ ‡ ˘ ⊬ ⊬ ⁿ à Ո ҏ Ђ

⊬ Ո ˘ ⊬ Â a Â

Ո ҏ Ђ ˆ ⍿ à ˆ Â4 Ω 6



ɣ̓ Ь Ѽ Л Ѣ ɋ ѝ Ռ ҏ Ӌ ˘ ҙ Ď